Gebruik van veiligheidsglas bij vertikale dubbele beglazingen conform NBN S23-002

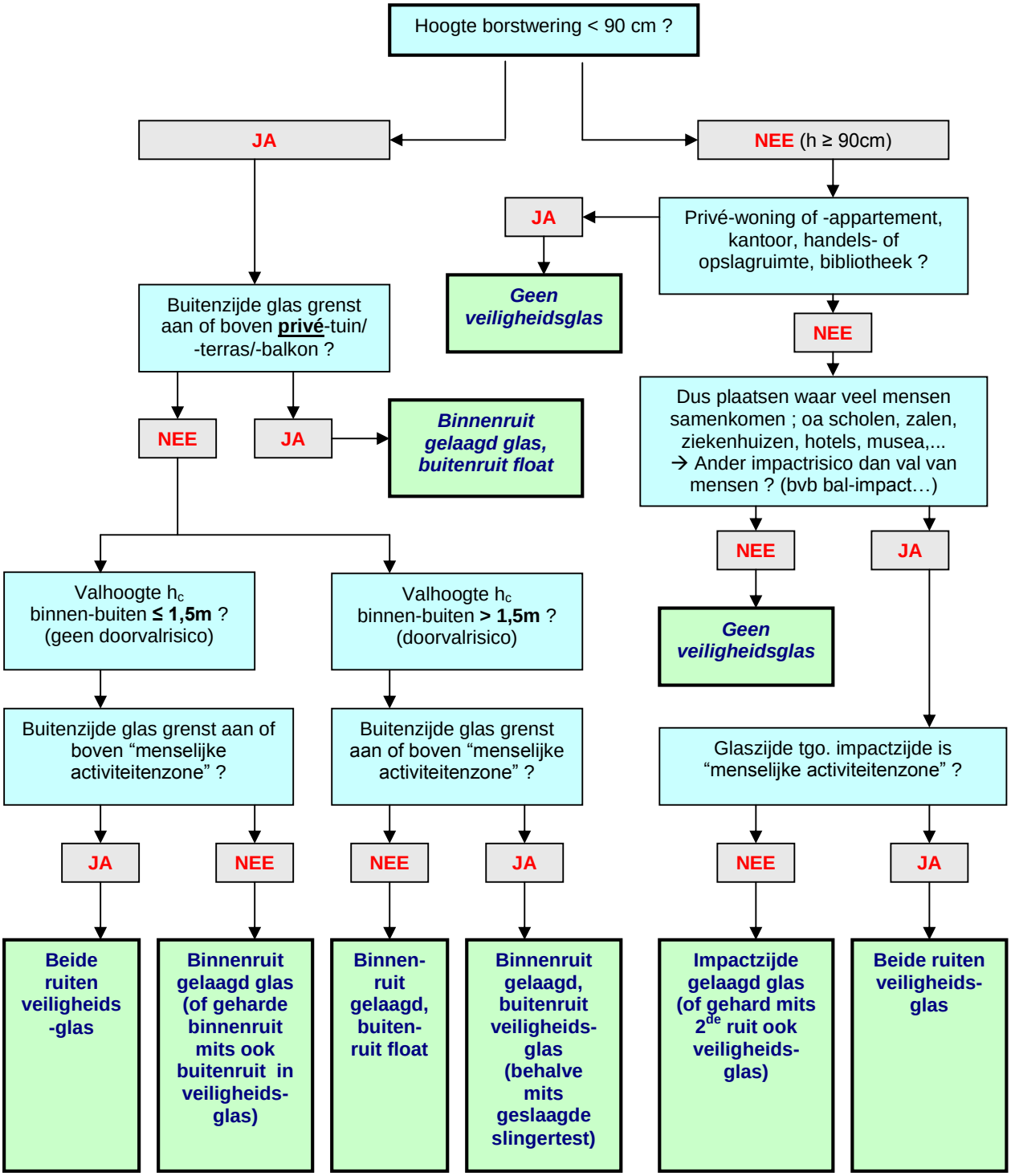

© Glasindustrie Boermans - 8 oktober 2008 – Onder voorbehoud van wijzigingen